



coTRyBA



Tenencia **Responsable**
Bienestar Animal



Autoridades de COTRYBA

- **MGAP** Sub-Secretario Ing. Agr. Enzo Benech Presidente de Cotryba
- **MSP** Sub-Secretaria Dra. Cristina Lusterberg
- **Min Interior** Sub- Secretario Lic. Jorge Vázquez
- **Congreso de Intendentes**, Intendente de Rivera: Dr. Vet. Marne Osorio

19

Comisiones Departamentales, Decreto N° 311/2016 de 26/09/2016:

- Ministerio de Ganadería, Agricultura y Pesca
- Ministerio del Interior
- Ministerio de Salud Pública
- Intendencias Departamentales



en la web:

<http://mgap.qa.onetree.com/unidad-ejecutora/comision-de-tenencia-responsable-y-bienestar-animal>



Proceso de denuncias ante COTRYBA



Denuncia exitosas

► Qué

Hechos de maltrato o tenencia irresponsable

► Quién

Quien denuncia es un testigo directo, vió o vivió de primera mano

► Pruebas

Testimonios brindados en el marco de actuaciones policiales.

- Si hay un **dueño** se identifica y se vincula al animal – por ejemplo a través de **actuación policial** que toma **declaración al indagado**, **judicial o profesional**



Denuncias que no prosperan

► Qué

Molestias por ruidos, olores vinculados a animales

Problemas entre vecinos

► Quien

Denunciantes que presentan denuncias por sin conocer los hechos de primera mano, redes, comentarios, etc.

► Pruebas

Aquellas que no son reflejo de lo que se denuncia o no es factible vincularlas inequívocamente

a los hechos denunciados

- Si hay un **dueño** “probable” **no lo identifican**



Información mínima necesaria

- **QUÉ** ocurre
- **Dónde** ocurre
- **Quién** es el denunciante-
- **Quién** es el **denunciado**
- Quién es el **tenedor del animal** – denunciado o indagado o no hay ninguno identificado

1-Recepción de DENUNCIAS

Denuncias de PARTICULARES

- Por web
- Por mail
- Presenciales

Denuncias del Ministerio del Interior

Se estudia si tiene la **información suficiente** para su tratamiento

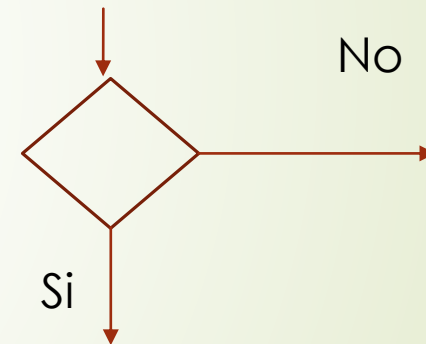

EXPEDIENTE





El protocolo de acción conjunta con el ministerio del interior establece que según el hecho la denuncia se RECEPCIONA en distintos lugares:

Mordeduras o Ataques (de animales a personas o de personas a animales)

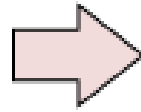

Denuncia en Sede Policial
Ministerio del Interior

Animales peligrosos que no han atacado ni mordido aún

Animales abandonados

Animales que sufren maltrato o tenencia NO responsable

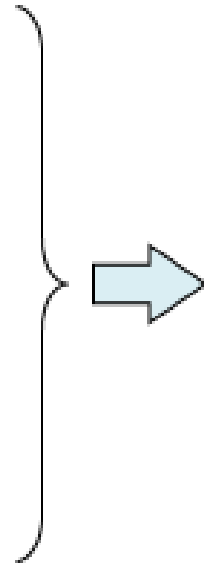

Denuncia en COTRYBA a través
del FORMULARIO



2- Trámite de DENUNCIAS

Primer paso de un expediente por denuncia
estudiar las pruebas de lo denunciado

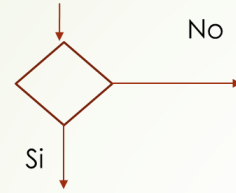

Acciones posibles.

A) **Notificar**

B) **Buscar más pruebas**, relevamientos situación, los animales y sus propietarios:

- **Ministerio Interior,**
- **CODETRYBAs**

C) **Estudiar** las pruebas, **evaluar**

- **Intimar**
- **Sancionar: Apercibimiento, Multa, Retiro animales, Prohibición**



Por consultas:

Vannesa Leites nexa de COTRYBA con el Ministerio del Interior

vleites@mgap.gub.uy

Alternativa Patricia Acosta pacosta@mgap.gub.uy

Teléfonos COTRYBA 29081271 - 29081169

Fax 2 9081219

Uruguay 1016 piso 1 - CP 11100- Montevideo

1-Recepción de DENUNCIAS

2- Identificaciones de Pruebas

↓ NO Suficientes → Buscar más pruebas

Suficientes ←

3-Estudio de las pruebas, evaluación

↓ No amerita sanciones ni otras acciones => FIN

4- Sanciones – antecedentes

↓ Vista al denunciado

↓ Presenta descargos

↓ Resolución de Sanción y Notificación al denunciado

↓ Presenta Recursos

↓ Aplicación de la Sanción

